

HOSPITAL
SAN
ISIDRO

PUESTO DE SALUD EL
SALADO

ADECUACIÓN MENOR DE LA
INFRAESTRUCTURA FÍSICA
DEL PUESTO DE SALUD EL
SALADO DEL MUNICIPIO DE
ALPUJARRA DEL TOLIMA

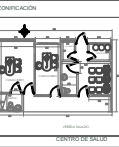

LEVANTAMIENTO
ARQUITECTÓNICO

DISEÑO
ING. CAROLINA
VELAZQUEZ-USECHE

SECRETARÍA DE SALUD
GOBERNACIÓN DEL TOLIMA

LEVANTAMIENTO ARQUITECTÓNICO
DEL ALPUJARRA

FECHA
22 DE NOVIEMBRE
DE 2024

PLANO
A: 03

DE:

05